22|03|16 13:30 — **Le Monde des Possibles ASBL**

Io sto con la sposa

Antonio Augugliaro,
Italie, Palestine, 2014,
documentaire, 89'

Le Monde des Possibles ASBL
97 rue des Champs 4020 Liège
Gratuit (réservation souhaitée) 04 232 02 92
lemondedespossibles@skynet.be www.possibles.org

23|03|16 18:30 — **Form'Anim ASBL**

Projection des courts métrages du concours de créativité et vote du public

Salle du Papillon ♿
45 Rue du Papillon 4100 Seraing
Gratuit 18:30: Buffet 19:00: Projection
04 1338 16 35 formanim@belgacom.net www.formanim.be

23|03|16 19:00 — **Barricade ASBL**

Patience, patience, t'iras au paradis !
Hadja Lahbib, Belgique,
2014, documentaire, 85'

Barricade ASBL
21 rue Pierreuse 4000 Liège
Gratuit 04 222 06 22 nicole@barricade.be
www.barricade.be
En présence d'Hadja Lhabib (sous réserve) et de plusieurs associations travaillant avec un public de femmes immigrées (La Bobine...)

POUR L'INTERCULTURALITÉ
CONTRE LE RACISME

11 AU 26 MARS 2016

FESTIVAL À FILMS OUVERTS

LES PROJECTIONS SUR LIÈGE

WWW.AFILMSOUVERTS.BE

12|03|16 20:00 Centre Culturel Arabe en Pays de Liège

Patience, patience, t'iras au paradis !

Hadja Lahbib,
Belgique, 2014,
documentaire, 85'

Salle du CCAPL ♿
1 Rue Henri Orban 4030 Liège (Grivegnée)
2€ | 1€ étudiants et sans emploi
(réservation souhaitée)
04 342 78 84 0497 167 909
info@ccapl.be www.ccapl.be

Centre Culturel Arabe en Pays de Liège

18|03|16 19:30 Équipes Populaires Liège-Huy-Waremme

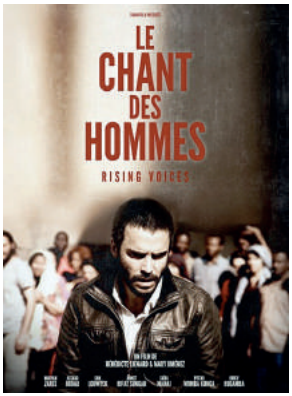

Le Chant des hommes

Bénédicte Liénard
& Mary Jimenez,
Belgique, 2015,
drame, 95'

ASBL Leonardo da Vinci ♿
86 Rue Cockerill 4100 Seraing
Gratuit 04 336 92 59 0485 16 26 45
caudron@equipespopulaires.be
www.equipes-populaires.be
En partenariat avec Équipes Populaires Liège-Huy-Waremme
Léonardo Da Vinci ASBL et Form' Anim ASBL

ASBL Leonardo da Vinci

19|03|16 10:15 PointCulture Liège

Rencontre avec Roger Beeckmans

19|03|16 15:00 PointCulture Liège

Projections - Focus sur Roger Beeckmans

Des vies sans importance, 2000
Une leçon de tolérance, 2003
Des écoles dans le vent, 2004

26|03|16 15:00 PointCulture Liège

Blanc - Gris

Mehran Tamadon,
France, Suisse, Iran, 2014,
documentaire, 105'

Rencontre avec la réalisatrice May-Lis Bertin
et débat animé par Steve Bottacin

Point Culture Liège ♿
1-5 Rue de l'Official 4000 Liège
Gratuit 02 737 19 76
liege@pointculture.be
liege.pointculture.be/agenda

Éditeur responsable : Daniel Bonvoisin - 100 avenue E. Mounier - 1200 Bruxelles